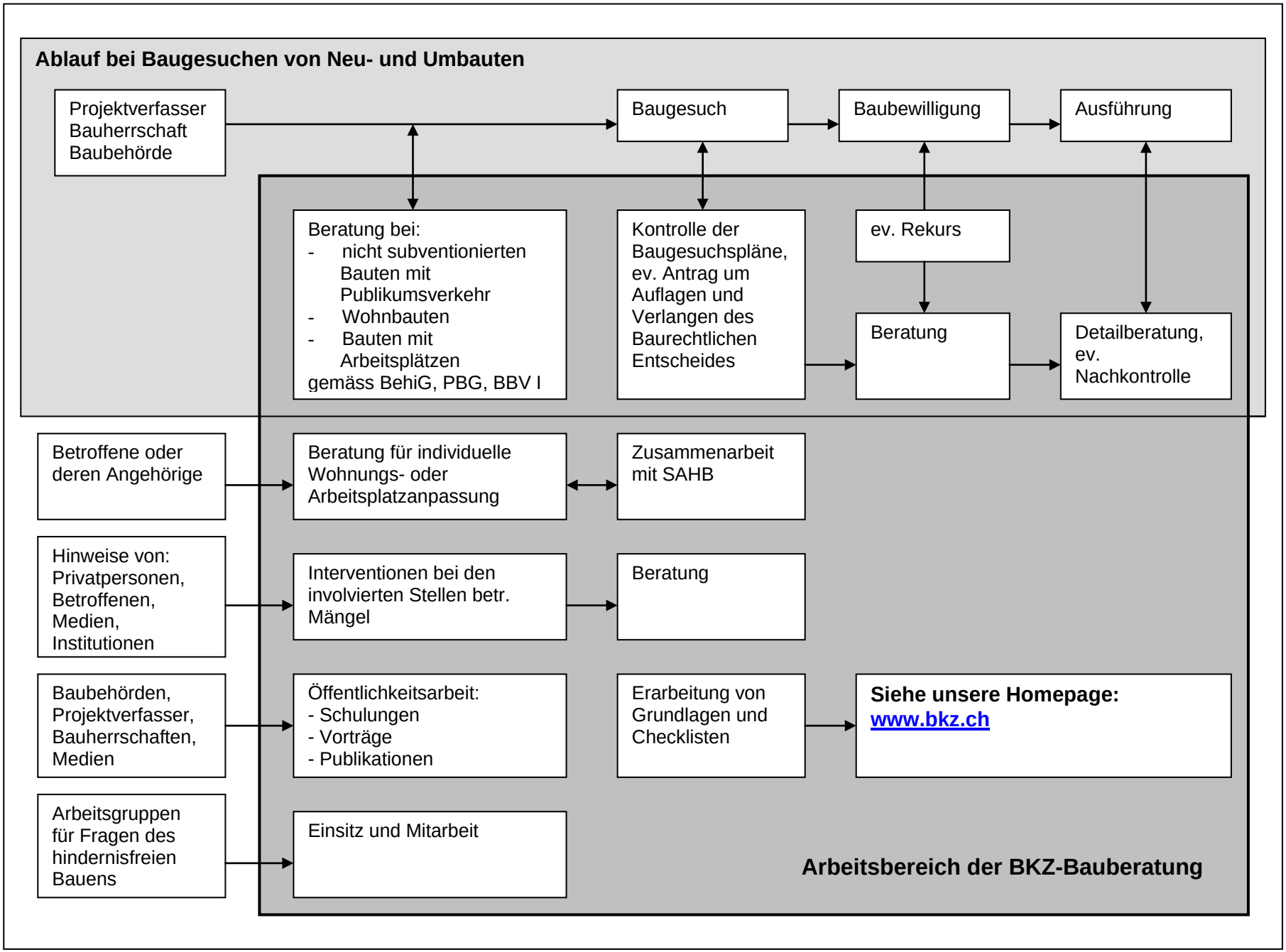
Ablauf bei Baugesuchen von Neu- und Umbauten
Projektverfasser
Bauherrschaft
Baubehörde
Baugesuch
Baubewilligung
Ausführung
Beratung bei:
- nicht subventionierten Bauten mit Publikumsverkehr
- Wohnbauten
- Bauten mit Arbeitsplätzen
gemäss BehiG, PBG, BBV I
Kontrolle der Baugesuchspläne, ev. Antrag um Auflagen und Verlangen des Baurechtlichen Entscheides
ev. Rekurs
Beratung
Detailberatung, ev. Nachkontrolle
Betroffene oder deren Angehörige
Beratung für individuelle Wohnungs- oder Arbeitsplatzanpassung
Zusammenarbeit mit SAHB
Hinweise von: Privatpersonen, Betroffenen, Medien, Institutionen
Interventionen bei den involvierten Stellen betr. Mängel
Beratung
Baubehörden, Projektverfasser, Bauherrschaften, Medien
Öffentlichkeitsarbeit:
- Schulungen
- Vorträge
- Publikationen
Erarbeitung von Grundlagen und Checklisten
Siehe unsere Homepage:
www.bkz.ch
Arbeitsgruppen für Fragen des hindernisfreien Bauens
Einsitz und Mitarbeit
Arbeitsbereich der BKZ-Bauberatung